Pese a su dolencia:

HOMENAJE A BOLIVAR RINDIO AYER ALLENDE

●El Mandatario chileno alteró su programa del segundo día de visita a Colombia.-Cordial recepción se ha brindado al Presidente de Chile.

BOGOTA, 29 (UPI)— El mal tiempo y la dolencia que padece en la pierna izquierda, obligaron hoy al Presidente de Chile, Salvador Allende, a alterar el programa del segundo día de su visita a Colombia, para aumentar las horas de reposo.

Aunque pudo dormir bien, los médicos recomendaron a Allende reposar en la mañana y aplazar hasta el mediodía el acto de colocación de una ofrenda floral ante el monumento del Libertador Simón Bolivar enar la Quinta, donde este vivió, para no perjudicar el proceso de curación de la luxación que sufrió en el tobillo izquierdo hace dos días en Guayaquil.

El edecán del Presidente, Comandante Araya, dijo que el Mandatario se sentía, al mediar la mañana, en "excelente estado". Agregó que después de colocar la ofrenda floral, quedaría libre de compromisos oficiales para oder descansar "ne la forma más amplia", hasta por la noche, cuando el Presidente Misael Pastrana Borrero le ofrecerá un banquete en el Palacio de Gobierno.

En el programa oficial de la visita de Allende figuraba para las diez de la mañana una rueda de prensa, pero este acto tambien fue aplazado, hasta el martes.

Durante toda la mañana, el tiempo estuvo lluvioso y frío, de tal manera que se consideró que de todos modos, aunque Allende estuviera completamente recuperado de su dolencia, la ceremonia en la Quinta de Bolivar a las 9,15 A. M. hubiera resultado deslucida.

Allende estuvo desde temprano departiendo de manera informal con algunos miembros de su comitiva y con el Embajador chileno, en la sede de la representación diplomática, de la que no salió hasta poco antes de las once hacia el lugar de la ceremonia.

CORDIAL RECEPCION

Allende ha sido objeto en Colombia de una cordial acogida. Movimientos ultraderechistas que protestaron por su visita antes de que llegara a Bogotá, no han intentado ningún acto hostil contra el mandatario chileno, y en cambio elementos izquierdistas sí han expresado descontento con el anfitrión, el presidente Pastrana.

Ayer en el aeropuerto Eldorado militantes del Partido Comunista y de la Alianza Nacional Popular (ANAPO) del ex General Gustavo Rojas Pinilla, vivaron a Allende y abuchearon al Presidente colombiano a los gritos de "abajo Pastrana", obligando a la Radio Nacional del Estado a interrumpir la transmisión que hacía del acto de recepción.

La misma prensa conservadora, que sostuvo una intensa campaña contra la visita de Allende, le desea hoy una "grata permanencia en Bogotá", pero, al mismo tiempo condena las manifestaciones hostiles contra Pastrana, calificándolas de "actos de absoluta inelegancia y descortesia".

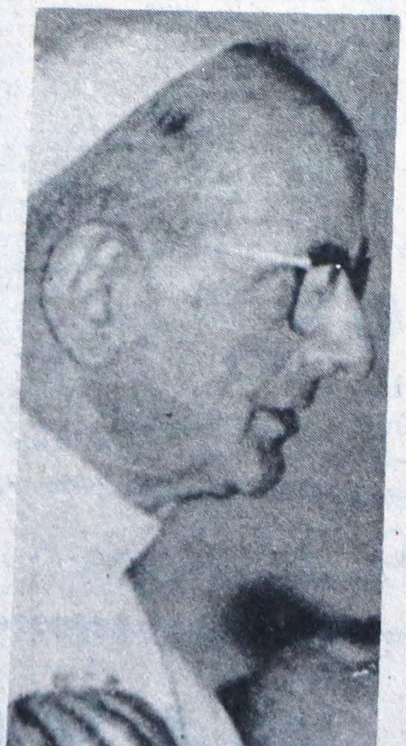

ENEZUELA ANDINO

ellos, le convierta rápidamente en otro grande de [illegible]

El Partido oficialista criticó a los cinco países integrantes del Pacto por el apresuramiento por firmar el acuerdo en mayo de 1969 y el "descuido" del Gobierno del Presidente Raúl Leoni (1964-69) por "no haber realizado estudios serios en relación a la integración andina" que impidió a nuestro país firmar el Pacto Andino simultáneamente con Colombia, Ecuador Perú, Bolivia y Chile".

Polémica después del desastre:

PASAJEROS ACUSAN AL CAPITAN DE TRANSBORDADOR INCENDIADO

24 muertos, 236 heridos y numerosos desaparecidos es el saldo de esta catástrofe marina.- Se abre investigación.- Explosión de un cilindro de gas fue la causa de la tragedia.

BRINDISI (Italia). (UPI). Una verdadera flota de barcos y aviones barria hoy el Adriático Sur buscando más sobrevivientes o

Las autoridades italianas informan que se ha comprobado la muerte de 24 personas en el

Mientras tanto el casco se iba a la deriva y encallabs en un banco de arena al Sur de Brindisi en las

ble para salvar a los pasajeros".

El oficial, que llegó ayer de